



Lexmark Solution Composer

Solution Composer: Una herramienta gráfica fácil de utilizar que simplifica la creación de soluciones personalizadas para dispositivos de soluciones Lexmark. La creación de una solución personalizada puede ser tan sencilla como arrastrar, soltar y contar con una amplia variedad de complejidad, desde métodos abreviados del usuario hasta flujos de trabajo personalizados.



Simplifica la creación de soluciones personalizadas: Procesos de flujo de trabajo basados en papel a menudo puede llevar mucho tiempo, propenso a errores, y por lo tanto costoso. Desde su creación, Lexmark ha estado ahorrando tiempo de sus clientes y dinero al desarrollo de soluciones de flujo de trabajo específicas de los clientes que simplificar estos procesos. Hasta Solution Composer, el desarrollo de una solución personalizada requiere un programador usando varias herramientas de desarrollo y soluciones de estos a menudo se requiere certificación.

Compositor de soluciones Lexmark simplifica la creación de estas soluciones personalizadas que le permiten crear rápida y fácilmente soluciones personalizadas para sus clientes o su negocio. Esta herramienta le permite crear y adaptar los flujos de trabajo para cumplir con el negocio único necesita de usted o sus clientes. Una intuitiva "arrastrar y soltar" método permite crear una solución a medida simple como un acceso directo o tan complejo como un flujo de trabajo sencillo personalizado.

¿Cómo funciona?

1. Diseñar y configurar una costumbre solución utilizando Solution Composer.
2. Instale el Solution Composer Agente de la MFP. Lexmark (*Se necesita licencia para el Agente Solution Composer*).
3. Instale su solución personalizada.





Lexmark Solution Composer

Crea tu propia Solución con Solution Composer:

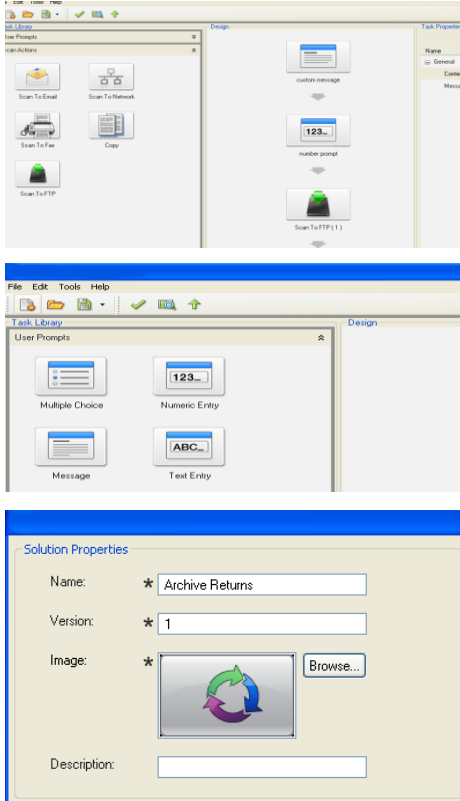

1. **Diseñe su solución:** Elegir las tareas a incluir en la solución personalizada mediante la "Arrastrar y soltar" interfaz. Sus tareas incluyen las acciones de exploración, el trabajo confirmaciones y mensajes de usuario a utilizar cuando se necesita hacer el usuario de la solución para obtener información.
2. **Validar la solución:** Compruebe automáticamente su solución y rápidamente identificar más tipos de errores y, a continuación simular la experiencia del usuario de la solución.
3. **Guarde su solución:** Establezca sus propiedades de la solución. Aquí usted puede nombrar a su solución, elegir un icono o proporcionar su propio icono personalizado e introduzca alguna información diseñada para ayudar a identificar la solución. Usted Ahora puede instalar la solución en cualquiera apoyadas y facilitadas por el Lexmark equipo multifuncional.

Beneficios Claves:



- **Ahorre tiempo:** Pasar de manual de largo, procesos basados en papel a un sistema automatizado procesos de flujo de trabajo que ejecutan directamente en el Lexmark equipo multifuncional.



- **Ahorre Dinero:** Administrar flujos de trabajo a través de la impresora Lexmark dispositivo multifunción en lugar de invertir en servidor o software

basado en PC.



- **Aumento de la productividad:** Los procesos digitales de flujo de trabajo ayudan a reducir la posibilidad de error humano que conduce a mayor productividad del usuario.



- **Mejorar la experiencia del cliente:** Crear soluciones personalizadas de forma rápida y sencilla para sus clientes sin necesidad de programación experiencia y conocimientos requeridos.



- **Salvar el medio ambiente:** Utilizar un proceso de flujo de trabajo automatizado para minimizar el consumo de papel, ayudando a los usuarios proteger el medio ambiente.